



RELATÓRIO DE GESTÃO 2020

Centro Social Paroquial de Rio de Moinhos

Introdução:

O Centro Social da Paroquia de Rio de Moinhos é uma Instituição Particular de Solidariedade Social, que tem como fins principais o apoio à terceira Idade, desenvolve atualmente as seguintes atividades:

- Estrutura Residencial para Idosos
- Serviço de Apoio Domiciliário para Idosos
- Centro de Dia para Idosos

Passamos apresentar alguns dados de maior relevância:

O ano de 2020, foi condicionado pela evolução do surto pandémico do vírus COVID 19, com consequências imprevisíveis na sociedade, afetando sobretudo a economia, o emprego e a saúde.

Com um plano de contingência implementado e cumprindo rigorosamente todas as orientações emanadas pela Direção Geral de Saúde, foi possível evitar situações de contágio neste Centro.

Em 2020, tomou posse nova Direção, que foi implementando medidas corretivas na gestão as quais já permitiram algumas melhorias, contudo ainda insuficientes para a sustentabilidade financeira.

No final do ano foi apresentada uma candidatura ao Programa PARES, para o financiamento da ampliação da Estrutura Residencial para Idosos, a qual se aceita irá permitir a resposta a muitas solicitações de internamento, bem como consolidar a sustentabilidade financeira a médio longo prazo.

Frequência média nas respostas sociais:

Resposta Social	Nº Médio Utentes			
	2017	2018	2019	2020
Estrutura Residencial para Idosos	22	18	16	17
Serviço de Apoio Domiciliário	21	23	27	24
Centro de Dia	10	8	9	7

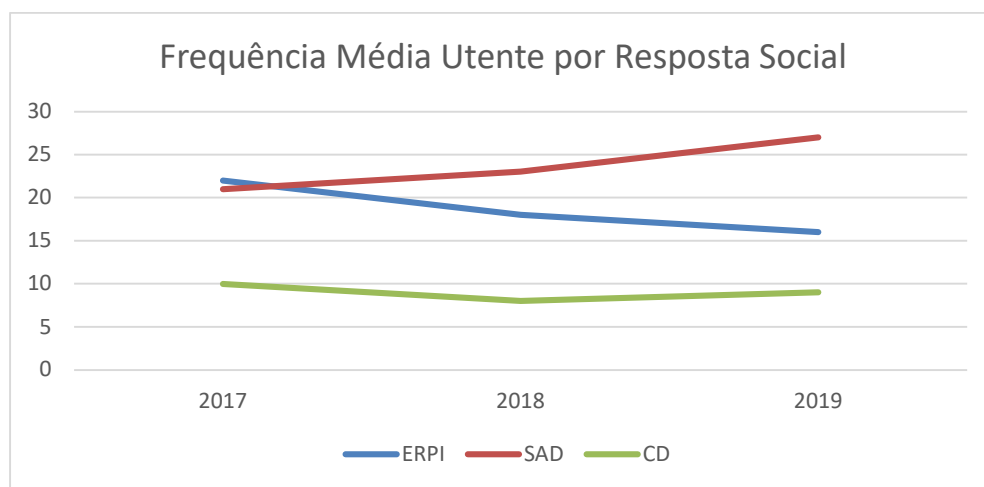

Custo médio utente por Resposta Social:

Resposta Social	2018	2019	2020
Estrutura Residencial para Idosos	911,19 Euros	1.299,27 Euros	1.129,83 Euros
Serviço de Apoio Domiciliário	319,72 Euros	492,28 Euros	430,14 Euros
Centro de Dia	401,12 Euros	392,69 Euros	442,45 Euros

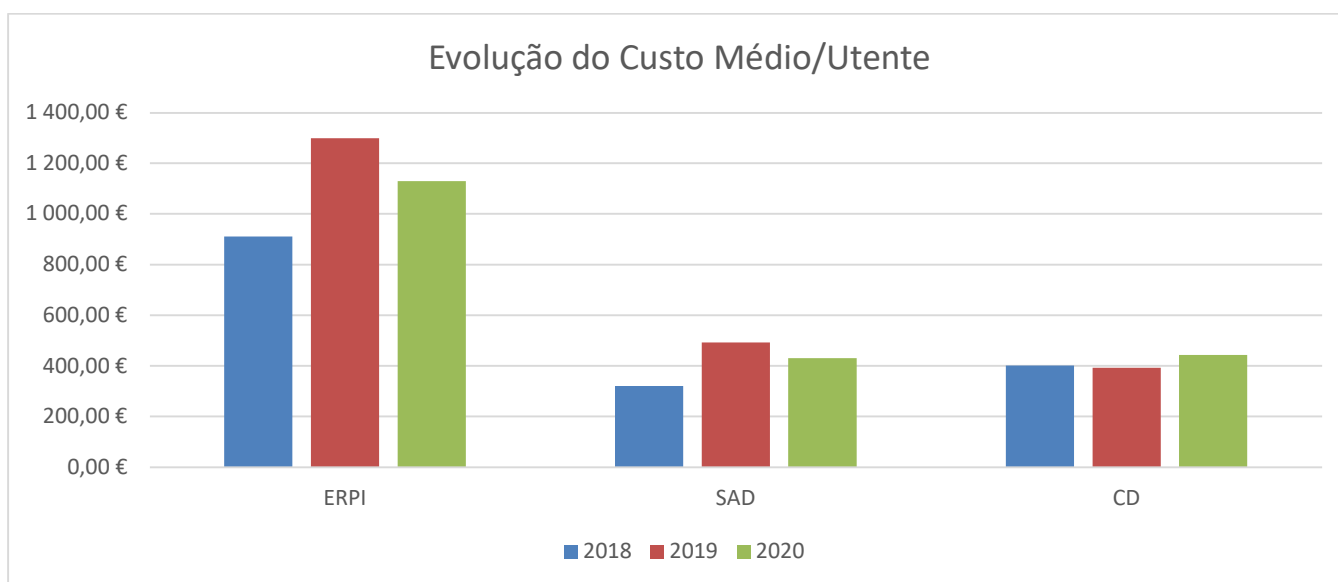

Recursos humanos:

2017 - 21 colaboradores,

2018 - 24 colaboradores

2019 - 21 colaboradores

2020 - 20 - colaboradores

Passamos a apresentar os aspetos mais relevantes relacionados com as atividades desenvolvidas:

1 – Evolução da atividade do Centro e análise económica - financeira:

Nos **Rendimentos** verificou-se a seguinte evolução:

Rubricas	Exercícios		Variação %
	2020	2019	
Vendas e serviços prestados	188 986,30	194 521,36	-2,85%
Subsídios, doações e legados á exploração:			
ISS, IP - Centro Distrital de Viseu	188 881,99	163 239,22	15,71%
Outras Entidades Públicas	7 572,19	3 543,73	113,68%
Doações e heranças	20 869,92	7 845,53	166,01%
Outros rendimentos e ganhos	21 191,44	14 691,17	44,25%
Juros e rendimentos similares obtidos	0,43	106,72	-99,60%
Total dos Rendimentos	427 502,27	383 947,73	11,34%

Nos **Gastos** verificou-se a seguinte evolução:

Rubricas	Exercícios		Variação %
	2020	2019	
CMVMC	69 642,49	62 708,18	11,06%
Fornecimentos e serviços externos	71 206,46	84 782,32	-16,01%
Gastos com Pessoal	226 099,07	258 044,40	-12,38%
Outros gastos e perdas	221,64	17 497,31	-98,73%
Gastos de depreciação e de amortização	21 630,71	25 361,85	-14,71%
Juros e gastos similares suportados	2 739,89	2 901,95	-5,58%
Total dos Gastos	391 540,26	451 296,01	-13,24%

Nos **Resultados**, verificou-se a seguinte evolução:

Rubricas	Exercícios		Variação %
	2020	2019	
Resultado líquido do Período	35 962,01	-67 348,28	153,40%

Resultados por Resposta Social – ERPI

Rubricas	Exercícios		Variação %
	2020	2019	
CMVMC	35 251,74	30 592,55	15,23%
Fornecimentos e serviços externos	57 138,95	63 204,11	-9,60%
Gastos com Pessoal	118 778,53	122 840,35	-3,31%
Outros gastos e perdas	221,64	11 322,98	-98,04%
Gastos de depreciação e de amortização	16 709,51	18 598,48	-10,16%
Juros e gastos similares suportado	2 385,10	2 901,95	-17,81%
Total dos Gastos	230 485,47	249 460,42	-7,61%

Rubricas	Exercícios		Variação %
	2020	2019	
Vendas e serviços prestados	119 433,47	110 714,92	7,87%
Subsídios, doações e legados á exploração:			
ISS, IP - Centro Distrital de Viseu	80 958,72	74 920,12	8,06%
Outras Entidades Públicas	7 281,49	3 543,73	100,00%
Doações e heranças	12 571,83	4 707,31	167,07%
Outros rendimentos e ganhos	19 331,25	13 949,68	38,58%
Juros e rendimentos similares obtidos	0,43	106,72	100,00%
Total dos Rendimentos	239 577,19	207 942,48	15,21%

Resultado líquido do Período	9 091,72	-41 517,94	121,90%
-------------------------------------	-----------------	-------------------	----------------

Resultados por Resposta Social – SAD

Rubricas	Exercícios		Variação %
	2020	2019	
CMVMC	24 833,62	23 208,25	7,00%
Fornecimentos e serviços externos	7 890,14	12 473,34	-36,74%
Gastos com Pessoal	88 347,63	115 109,91	-23,25%
Outros gastos e perdas	0,00	4 611,19	-100,00%
Gastos de depreciação e de amortização	2 542,96	4 099,37	-37,97%
Juros e gastos similares suportados	266,09	0,00	100,00%
Total dos Gastos	123 880,44	159 502,06	-22,33%

Rubricas	Exercícios		Variação %
	2020	2019	
Vendas e serviços prestados	51 244,33	58 842,86	-12,91%
Subsídios, doações e legados á exploração:			
ISS, IP - Centro Distrital de Viseu	80 271,60	73 430,50	9,32%
Outras Entidades Públicas	218,03	0,00	100,00%
Doações e heranças	6 223,59	2 353,68	9,32%
Outros rendimentos e ganhos	1 395,14	653,67	113,43%
Total dos Rendimentos	139 352,69	135 280,71	3,01%

Resultado líquido do período	15 472,25	-24 221,35	163,88%
-------------------------------------	------------------	-------------------	----------------

Resultados por Resposta Social – Centro de Dia

Rubricas	Exercícios		Variação %
	2020	2019	
CMVMC	9 557,13	8 907,38	7,29%
Fornecimentos e Serviços Externos	6 177,37	9 189,30	-32,78%
Gastos com Pessoal	18 972,91	20 094,14	-5,58%
Outros gastos e perdas	0,00	1 563,14	
Gastos de depreciação e de amortização	2 378,24	2 664,00	-10,73%
Juros e gastos similares suportado	88,70	0,00	100%
Total dos Gastos	37 174,35	42 417,96	-12,36%

Rubricas	Exercícios		Variação %
	2020	2019	
Vendas e Serviços Prestados	18 308,50	25 048,01	-26,91%
Subsídios, doações e legados á exploração:			
ISS, IP - Centro Distrital de Viseu	27 651,67	14 888,60	85,72%
Outras Entidades Públicas	72,67	0,00	
Doações e heranças	2 074,50	784,54	164,42%
Outros rendimentos e ganhos	465,05	87,82	429,55%
Total dos Rendimentos	48 572,39	40 808,97	19,02%

Resultado líquido do Período	11 398,04	-1 608,99	808,40%
-------------------------------------	------------------	------------------	----------------

A Situação Líquida do Centro é conforme o quadro que se segue:

Rubricas	Exercícios		Variação %
	2020	2019	
ATIVO			
Ativo não corrente:			
Ativos fixos tangíveis	551 577,06	572 037,54	-3,58%
Ativos intangíveis	9 157,34	9 547,58	-4,09%
Investimentos financeiros	2 579,17	1 911,33	34,94%
	563 313,57	583 496,45	-3,46%
Ativo Corrente:			
Inventários	0,00	0,00	#DIV/0!
Créditos a receber	5 726,31	7 473,14	-23,37%
Estado e outros entes públicos	524,63	1 113,46	-52,88%
Fundadores, Beneméritos, patrocinadores, doadores, associados e membros	0,00	0,00	0,00%
Outros Ativos Correntes	87,12	0,00	100,00%
Diferimentos	1 080,01	900,56	19,93%
Caixa e depósitos bancários	42 374,58	3 723,84	1037,93%
	49 792,65	13 211,00	276,90%
Total do ativo	613 106,22	596 707,45	2,75%
Fundos Patrimoniais:			
Fundos	0,00	0,00	
Resultados transitados	223 562,97	290 911,25	-23,15%
Ajustamentos / Outas variações nos fundos patrimoniais	165 663,92	177 249,55	-6,54%
	389 226,89	468 160,80	-16,86%
Resultado Líquido do período	35 962,01	-67 348,28	153,40%
Total de Fundos	425 188,90	400 812,52	6,08%
Passivo não corrente:			
Financiamentos Obtidos	77 651,90	87 150,32	-10,90%
Outras contas a pagar	0,00	0,00	
	77 651,90	87 150,32	-10,90%
Passivo Corrente:			
Fornecedores	25 320,50	42 122,43	-39,89%
Adiantamentos de clientes e utentes	14 141,54	6 010,64	135,28%
Estado e Entes Públicos	7 925,19	7 836,04	1,14%
Financiamentos Obtidos	9 295,68	6 200,00	49,93%
Diferimentos	0,00	0,00	0,00%
Outros passivos correntes	53 582,51	46 575,50	15,04%
	110 265,42	108 744,61	1,40%
Total do Passivo:	187 917,32	195 894,93	-4,07%
Total dos fundos patrimoniais e do passivo	613 106,22	596 707,45	2,75%

Evolução do fundo de manei

RUBRICAS	Datas		Variação %
	31-12-2020	31-12-2019	
ATIVO			
Ativo não corrente	563 314	583 496	-3,46%
Ativo corrente	49 793	13 211	276,90%
Total do ativo	613 106	596 707	2,75%
FUNDOS PATRIMONIAIS E PASSIVO			
Fundos patrimoniais	425 189	400 813	6,08%
Passivo			
Passivo não corrente	77 652	87 150	-10,90%
Passivo corrente	110 265	108 745	1,40%
Total do passivo	187 917	195 895	-4,07%
Total dos fundos patrimoniais e do passivo	613 106	596 707	2,75%
Fundo de manei	-60 473	-95 534	-36,70%

Evolução dos Fluxos de Caixa:

Rubricas	Anos		Variação %
	2020	2019	
Fluxos de caixa das atividades operacionais			
Recebimento de Clientes	214 771,61	226 651,29	-5,24%
Pagamentos de Apoios			
Pagamento a Fornecedores	-141 580,85	-138 446,73	2,26%
Pagamentos ao pessoal	-219 370,93	-224 370,73	-2,23%
Caixa Gerada pelas operações	-146 180,17	-136 166,17	7,35%
Outros recebimentos e pagamentos	195 002,88	142 804,97	36,55%
Fluxos de caixa das atividades operacionais (1)	48 822,71	6 638,80	635,41%
Fluxos de caixa das atividades de investimento			
Pagamentos respeitantes a:			
Ativos fixos tangíveis	-429,99		
Ativos Intangíveis	0,00	-570,11	100,00%
Investimentos financeiros	-620,89	-502,02	23,68%
Recebimentos provenientes de:			
Investimentos financeiros			
Juros e rendimentos similares	0,43	0,85	-49,41%
Fluxos de caixa de atividades de investimento (2)	-1 050,45	-1 071,28	-1,94%
Fluxos de caixa de atividades de financiamento			
Recebimentos provenientes de:			
Doações	0,00	0,00	
	0,00	0,00	
Pagamentos respeitantes a:			
Financiamentos obtidos	-6 402,74	-6 213,73	3,04%
Juros e gastos similares	-2 718,78	-2 901,08	-6,28%
Fluxos de caixa das atividades de financiamento (3)	-9 121,52	-9 114,81	0,07%
Variação de caixa e seus equivalentes (1+2+3)	38 650,74	-3 547,29	-1189,59%
Caixa e seus equivalentes no início do período	3 723,84	7 271,13	-48,79%
Caixa e seus equivalentes no fim do período	42 374,58	3 723,84	1037,93%

Representação Gráfica das percentagens de gastos e rendimentos:

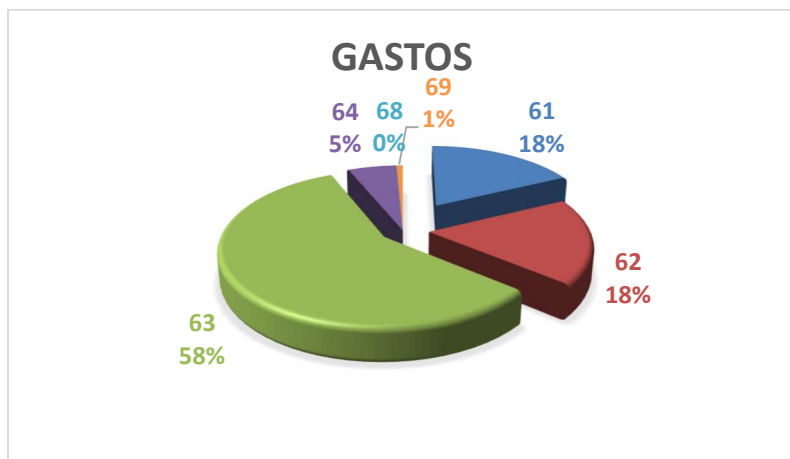

Legenda: 61 – Géneros alimentares, artigos de higiene e limpeza, material hoteleiro e fraldas / 62 – Fornecimentos e Serviços externos / 63 gastos com pessoal / 64 – Amortizações / 68 – Outros gastos / 69 – Juros e gastos similares



72 – Mensalidades de utentes / 751 – Comparticipações da Segurança Social / 752 – Comparticipações de outras entidades e donativos / 78 – outros rendimentos / 79 Juros

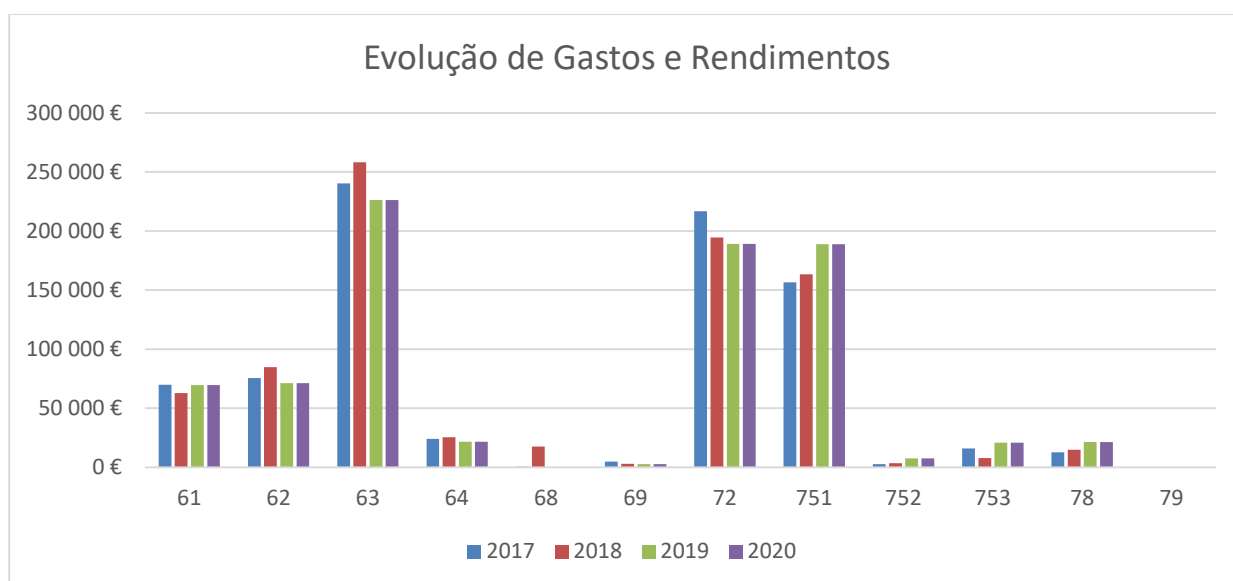

Legenda: 61 – Géneros alimentares, artigos de higiene e limpeza, material hoteleiro e fraldas / 62 – Fornecimentos e Serviços externos / 63 gastos com pessoal / 64 – Amortizações / 66 – Perdas em aplicações / 68 – Outros gastos / 72 – Mensalidades de utentes / 751 – Comparticipações da Segurança Social / 752 – Comparticipações de outras entidades e donativos / 77 – Aumentos justo valor / 78 – outros rendimentos / 79 Juros

2 – Factos relevantes ocorridos após o Termo do Exercício:

Não são conhecidos à data quaisquer eventos subsequentes, com impacto significativo nas Demonstrações Financeiras de 31 de dezembro de 2020.

Após o encerramento do período, e até à elaboração do presente anexo, não se registaram outros factos suscetíveis de modificar a situação relevada nas contas.

3 – Evolução Previsível da atividade.

Em relação às perspetivas futuras a Direção está apreensiva quanto ao impacto negativo que poderá ocorrer na atividade decorrente da propagação do surto do novo coronavírus, em que os maiores constrangimentos poderão decorrer dos desempenhos económicos e financeiros que a entidade investida venha a alcançar nos anos futuros, atendendo à previsível redução de serviços prestados / abrandamento económico ao nível europeu e mundial, cujos possíveis impactos na economia são ainda imprevisíveis.

Nas últimas semanas tem vindo a ser reportado, a nível nacional e internacional, um crescente número de casos de infeção das populações com o Coronavírus, tendo diversos governos, autoridades e agentes económicos implementado um conjunto de iniciativas com impacto na mobilidade das populações e na economia global.

Assim, e visto que toda a situação é nova para a economia mundial, ainda existe muita incerteza dos impactos na atividade operacional.

As demonstrações financeiras para o período findo em 31 de dezembro de 2020 foram aprovadas pela Direção.

Rio de Moinhos 30 de março de 2021

A Direção: